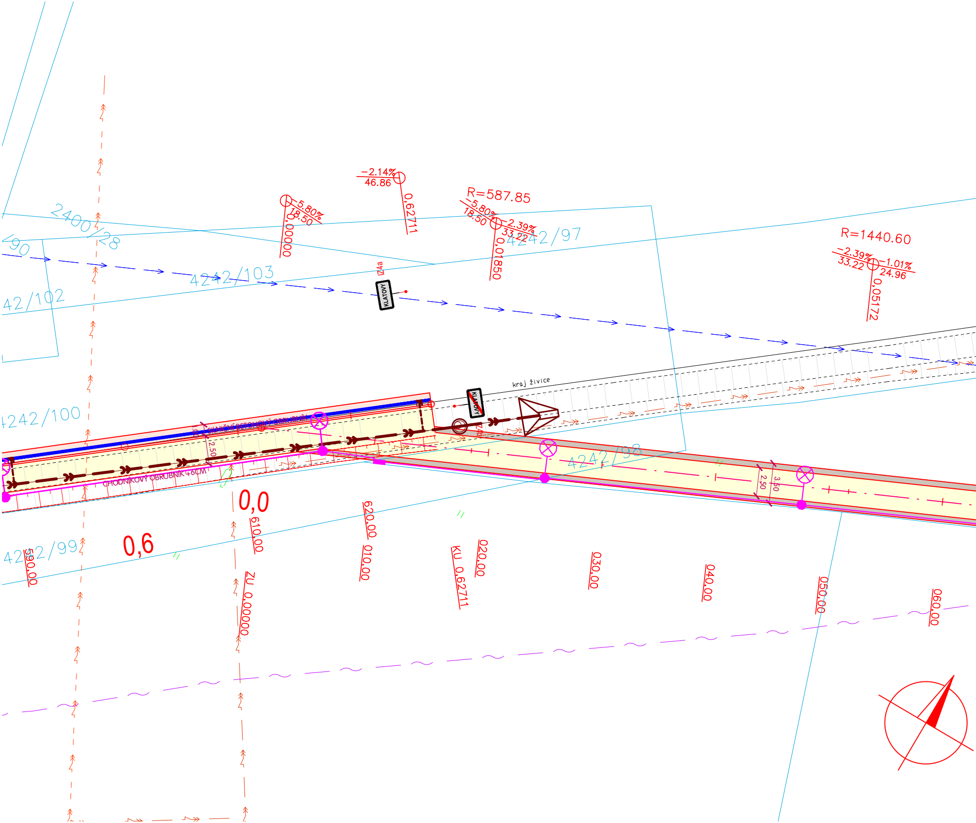

−2.14%
46.86
0,62711
5.80%
18.50
0,00000
R=587.85
5.80%
18.50
−2.39%
33.22
0,01850
R=1440.60
−2.39%
33.22
−1.01%
24.96
0,05172
2400/28
/90
4242/103
42/102
4242/97
IZ4a
KLATOVY
kraj živice
KLATOVY
IZ4b
4242/100
SILNIČNÍ BETONOVÝ OBRUBNÍK
CHODNÍKOVÝ OBRUBNÍK +6CM
1.00
2.50
4242/98
2.50
3.50
0,0
0,6
4242/99
590.00
610.00
620.00
010.00
KU 0,62711
020.00
ZU 0,00000
030.00
040.00
050.00
060.00

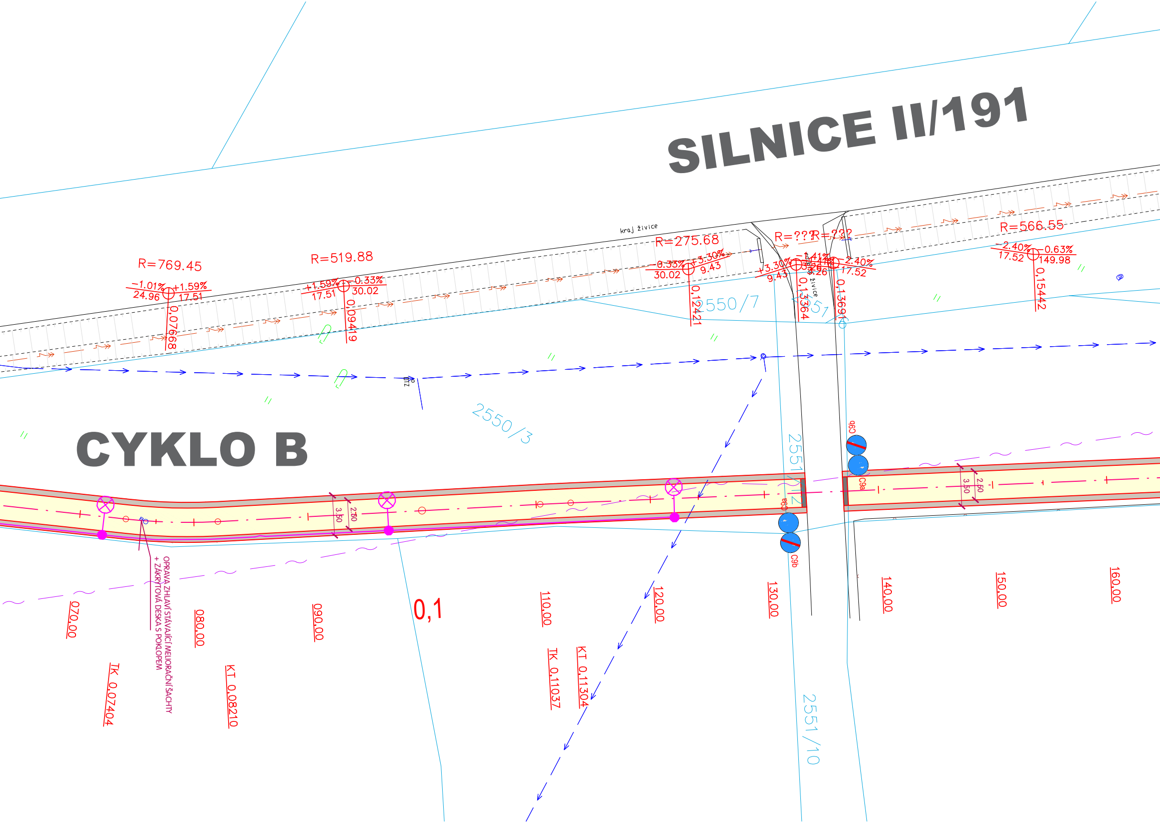
SILNICE II/191
CYKLO B
kraj živice
R=769.45
−1.01%
24.96
+1.59%
17.51
0,07668
R=519.88
+1.59%
17.51
−0.33%
30.02
0,09419
R=275.68
−0.33%
30.02
+3.30%
9.43
0,12421
R=???
R=???
+3.30%
9.43
−1.41%
3.26
0,13364
−2.40%
17.52
0,13691
R=566.55
−2.40%
17.52
−0.63%
149.98
0,15442
2550/7
2551/6
2550/3
2551/2
2551/10
3.50
2.50
C9a
C9b
C8a
C8b
OPRAVA ZHLAVÍ STÁVAJÍCÍ MELIORAČNÍ ŠACHTY
+ ZÁKRYTOVÁ DESKA S POKLOPEM
0,1
070,00
080,00
090,00
110,00
120,00
130,00
140,00
150,00
160,00
TK 0,07404
KT 0,08210
TK 0,11037
KT 0,11304

NEJMENŠÍ VODOROVNÁ VZDÁLENOST OKRAJE SVISLÉ DOPRAVNÍ ZNAČKY , DOPRAVNÍHO VÝSTRAŽNÉHO ZAŘÍZENÍ NEBO JEHO NOSNÉ KONSTRUKCE OD VNĚJŠÍHO OKRAJE VOZOVKY JE 0,50 M, NEJVĚTŠÍ VZDÁLENOST JE 2,00 M

OSAZENÍ ZNAČEK PROVÁDĚT DLE TP 65 - ZÁSADY PRO DOPRAVNÍ ZNAČENÍ PK

SPODNÍ OKRAJ ZNAČKY UMÍSTIT MIN.2,20 M NAD ÚROVNÍ CHODNÍKU, NEBO OSADIT MEZI SLOUPKY DOPRAVNÍCH ZNAČEK VE VÝŠCE 100 - 250 MM ZARÁŽKU PRO SLEPECKOU HŮL

PŘI OSAZENÍ ZNAČEK DODRŽET PRŮCHOZÍ PROFIL MIN. 0,90 M

PŘED ZAHÁJENÍM ZEMNÍCH PRACÍ VYTÝČIT VŠECHNY INŽENÝRSKÉ SÍTĚ A DODRŽOVAT PODMÍNKY JEJICH SPRÁVCŮ
ZÁKRES INŽENÝRSKÝCH SÍTÍ NESLOUŽÍ JAKO VYTYČOVACÍ VÝKRES
KABELY NUTNO VYTÝČIT A OVĚŘIT SONDAMI

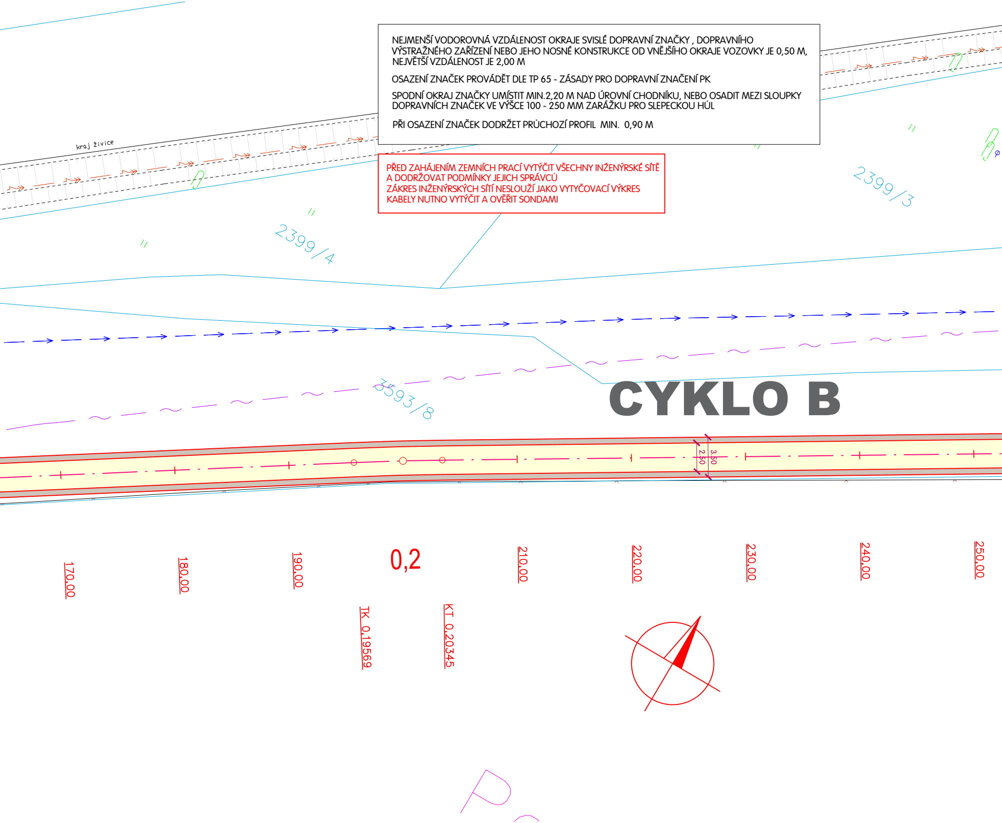
kraj živice
2399/4
2399/3
3593/8
CYKLO B
2,50
3,50
170,00
180,00
190,00
0,2
210,00
220,00
230,00
240,00
250,00
TK 0,19569
KT 0,20345

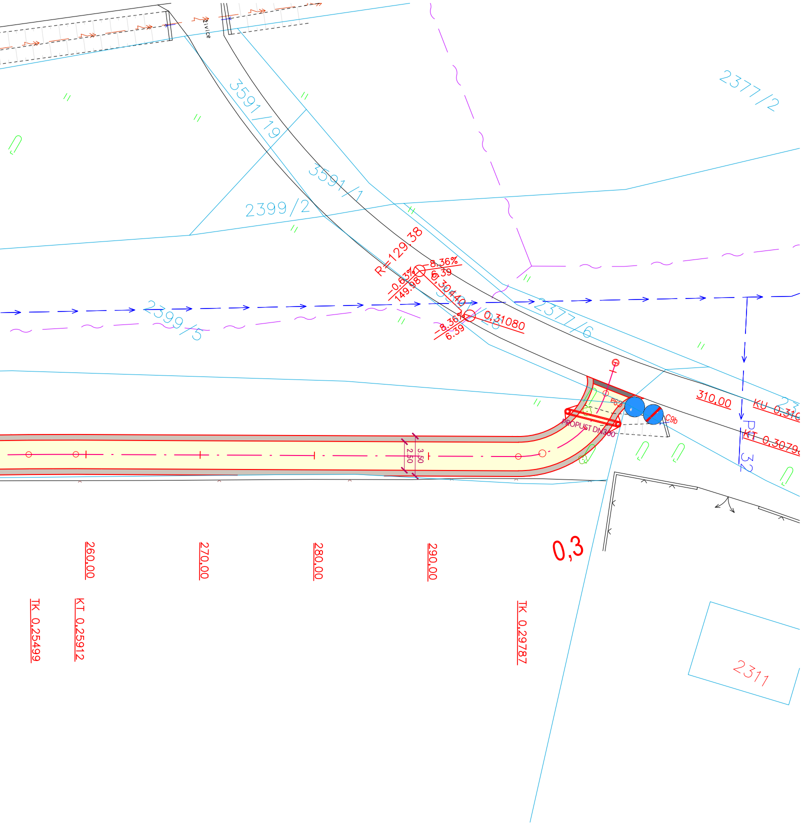
3591/19
3591/1
2399/2
2377/2
2399/5
2377/6
R=129,38
-8,36%
6,39
-0,63%
149,98
0,30440
-8,36%
6,39
0,31080
310,00
KU 0,310
KT 0,3079
P63
C9b
PROPUST DN300
3,50
2,50
0,3
260,00
270,00
280,00
290,00
TK 0,25499
KT 0,25912
TK 0,29787
2311
32

LEGENDA

	STARÝ STAV
	NOVÝ STAV
1322/1	HRANICE PARCEL DLE KN
	ČÍSLA PARCEL DLE KN

LEGENDA - POVRCHY

	VOZOVKA - ASFALTOVÝ BETON ACO 11+
	SJEZDY - ASFALTOVÝ BETON
	STEZKA - ASFALTOVÝ BETON
	TRÁVNÍK
	DLAŽBA Z ŽULOVÉHO KAMENE
	BETONOVÁ DLAŽBA - TVAROVKY PRO NEVIDOMÉ
	ČERVENÁ BARVA NA ASFALTU
	PŘEVÝŠENÍ OBRUBNÍKU 20 MM
	PŘEVÝŠENÍ OBRUBNÍKU 40 MM

LEGENDA - INŽENÝRSKÉ SÍTĚ NAVRŽENÉ

- PŘÍPOJKA ULIČNÍ VPUST DN 150 MM
- BETONOVÁ ULIČNÍ VPUST
- VEŘEJNÉ OSVĚTLENÍ
- ODVODNĚNÍ KOMUNIKACE

LEGENDA - INŽENÝRSKÉ SÍTĚ STÁVAJÍCÍ

- SDĚLOVACÍ KABELY CETIN - NADZEMNÍ
- SDĚLOVACÍ KABELY CETIN - PODZEMNÍ
- KABELY NN - PODZEMNÍ
- KABELY VN - PODZEMNÍ
- KABELY NN - NADZEMNÍ
- KABELY VN - NADZEMNÍ
- PLYNOVOD NTL
- PLYNOVOD STL
- VODOVOD - MIMO PROVOZ
- VODOVOD
- KANALIZACE
- VEŘEJNÉ OSVĚTLENÍ
- SDĚLOVACÍ VEDENÍ ICT
- OPTICKÁ SÍŤ MĚSTA KLATOVY
- PAROVOD

VED. PROJEKTANT	ZODP. PROJEKTANT	VYPRACOVAL	KRESLIL
ING. TOMÁŠ MACÁN	ING. TOMÁŠ MACÁN	ING. TOMÁŠ MACÁN	ING. TOMÁŠ MACÁN

MACÁN PROJEKCE DS s.r.o.
ČECHOVA 193, CHUDENICE 339 01
tel. 376315118
projekceds@projekceds.cz

KRAJ	PLZEŇSKÝ	KAT.ÚZEMÍ	KLATOVY
OBJEDNATEL	MĚSTO KLATOVY		

AKCE

STEZKA U SILNICE II/191 CHALOUPKY

FORMÁT	A4
DATUM	XII/24
ÚČEL	PDPS
ČÍS.ZAKÁZKY	4723
MĚŘÍTKO	1 : 250
ČÍS. PŘÍLOHY	ČÍS. KOPIE
4	

OBSAH

SITUACE 3

TATO DOKUMENTACE VČETNĚ VŠECH PŘÍLOH JE DUŠEVNÍM VLASTNICTVÍM FIRMY MACÁN PROJEKCE DS s.r.o.. OBJEDNATEL TÉTO DOKUMENTACE JE OPRÁVNĚN JI VYUŽÍT K ÚČELŮM VYPLÝVAJÍCÍM Z UZAVŘENÉ SMLOUVY JINÉ OSOBY JAK PRÁVNICKÉ TAK FYZICKÉ NEJSOU BEZ PŘEDCHOZÍHO VÝSLOVNÉHO SOUHLASU OBJEDNATELE OPRÁVNĚNY TUTO DOKUMENTACI ANI JEJÍ ČÁSTI VYUŽÍVAT , KOPÍROVAT NEBO ZPŘÍSTUPNIT JINÝM OSOBÁM